Jaarverslag Open Monumentendag Bronckhorst 2020

Bronckhorst vlagt voor haar monumenten

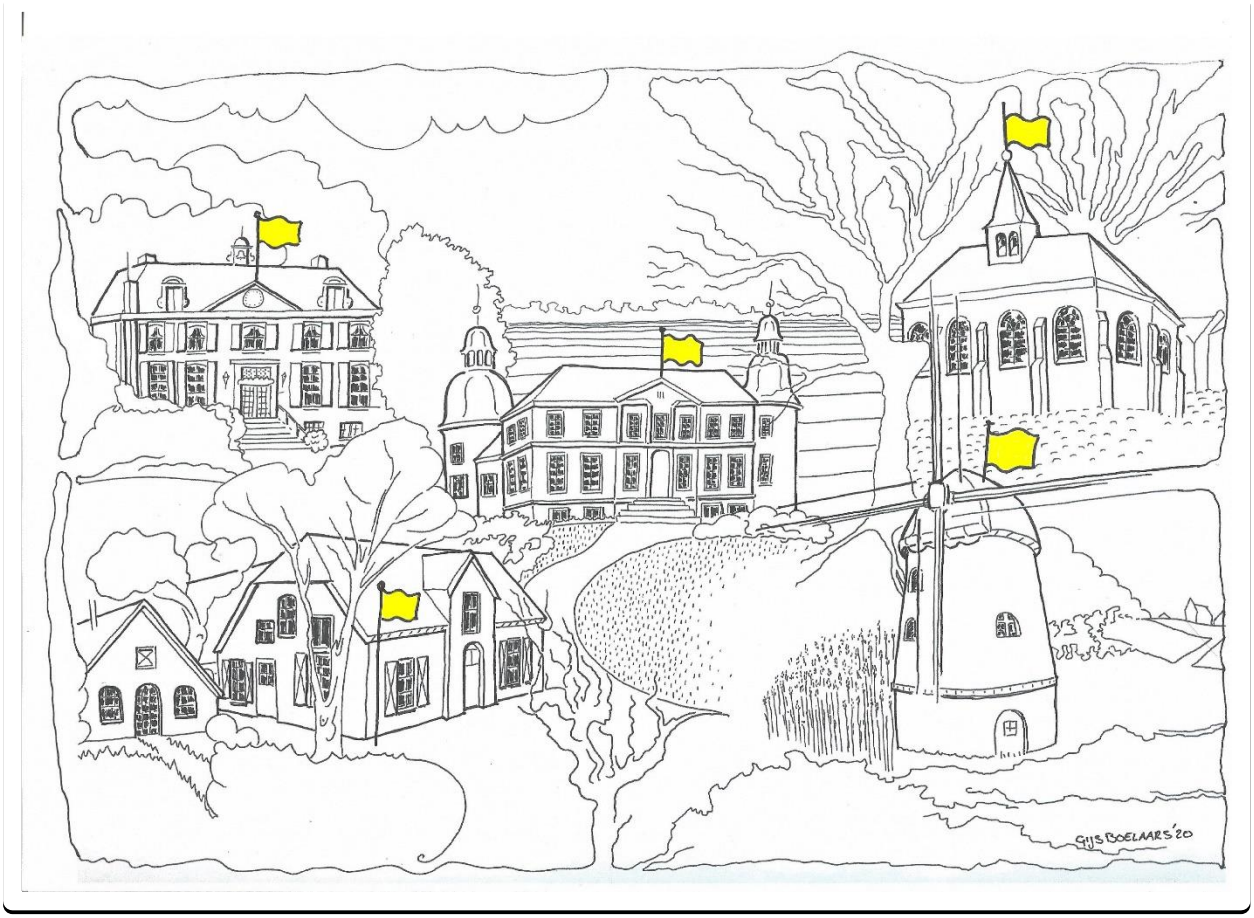

December 2020

Inhoud

Inhoud 2
Bestuur 3
Startnotitie 2020 3
Corona 5
Website 6
Spelen 7
Partners 8
YouTube 9
Facebook 9
Interviews 10
Monumentenprijs 13
Openingsavond 14
Programma 15
Fietsroutes 16
Locaties 17
Bezoekersaantallen 18
Hoofdlocatie Hackfort 19
Enquête 22
Nawoord 34

Bestuur

Dit verslag omvat de periode 12 november 2019 tot 1 november 2020.

Bij aanvang van het verslagjaar bestond het bestuur van de Stichting Open Monumentendag Bronckhorst uit H. van der Lans, voorzitter, K. Cornegoor, secretaris, G. Ellenkamp, penningmeester, I. Cornegoor, notuliste, A. Baars, bestuurslid en T. Janssen, bestuurslid.

Het bestuur is versterkt met projectleiders die een uitvoerende en adviserend rol hadden en deelnamen aan de bestuursvergaderingen; G. Boelaars, Zelhem en dagelijks bestuur, R. Grijpma, Steenderen, W. Knaake en G. Voskamp, Bronkhorst, J. Rust en A. Mudde, partners, R. van Gijssel, educatie, S. Jolink, fiets- en wandelroutes en W. van Hof, fotografie. Tevens waren er diverse vrijwilligers voor het bestuur werkzaam.

In mei 2020 traden K. Cornegoor, I. Cornegoor en T. Janssen af.

A. Baars nam het secretariaat en het notuleren daarna voor zijn rekening.

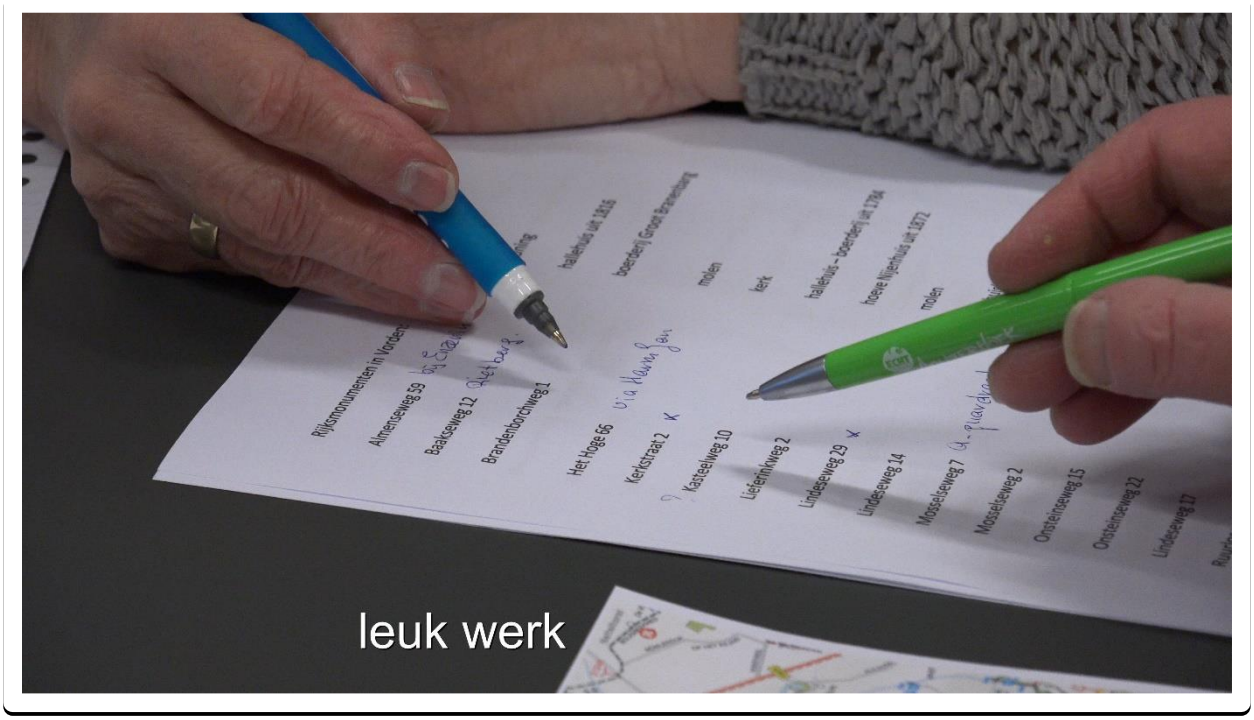

Startnotitie 2020

Eind 2019 is door het bestuur een startnotitie opgesteld waarin het programma voor 2020 is beschreven. Het bestuur heeft deze notitie begin januari met de wethouder afgestemd waarna het project is gestart. Het programma had als thema “Bronckhorst vlagt voor haar monumenten” naast het landelijke thema “Leermonument”. Het doel was om zoveel mogelijk monumenten mee te laten doen en ook jongeren te betrekken bij de OMD. De doelstellingen uit de startnotitie zijn vertaald in onderstaande flyer.

Programma Open Monumentendag Bronckhorst weekend 12 en 13 september 2020

Eenmaal per jaar

is er extra aandacht voor monumenten tijdens de BankGiro Loterij Open Monumentendag, een Europees initiatief waaraan inmiddels vijftig landen deelnemen. In Nederland bezochten vorig jaar ruim een miljoen mensen de monumenten.

In Bronckhorst worden de dagen georganiseerd door de Stichting Open Monumentendag Bronckhorst. Het bestuur en vele enthousiaste vrijwilligers zetten zich volledig in om deze dagen tot een succes te maken.

De opening van de Open Monumentendag Bronckhorst is woensdag 9 september om 20.00 uur op het Gemeentehuis in Hengelo.

Leermonument

Het landelijke thema voor de Open Monumentendag 2020 is Leermonument, educatie staat centraal.
In Bronckhorst wordt dit thema uitgewerkt in diverse exposities.
Ook is er een lespakket voor scholieren ontwikkeld en een “ken uw monumenten” app.

Trots op onze monumenten

In het weekend van 12 en 13 september laten trotse eigenaren graag hun monumenten zien.
Bij deze monumenten hangt de vlag van de Open Monumentendag uit.
U kunt het monument bezichtigen!
Bij sommige monumenten kunt u alleen de buitenkant zien, bij andere monumenten kunt u ook binnen kijken.
Een unieke kans, dit is immers het doel van de Open Monumentendagen.

Fietsen en wandelen

Er zijn diverse mooie fiets- en wandelroutes uitgezet langs de monumenten.
Bij veel monumenten hangt de vlag uit en is er informatie over het monument of een expositie.
Om het extra spannend te maken ligt er bij de monumenten een vraag of een puzzel.

Aandacht voor de Parels

De Pareltjesroute is exclusief gemaakt voor mensen die slecht ter been zijn.
In een museum autobus kunnen zij de mooiste monumenten van Bronckhorst zien.
Op kasteel Hackfort worden zij gastvrij ontvangen met koffie, thee en Achterhoekse versnaperingen.
Deze route wordt ter beschikking gesteld aan instellingen die hier gebruik van willen maken.

Exposities en leerterrein

Kasteel Hackfort is de hoofdlocatie.
Hier zijn exposities waarin het belang van ons erfgoed in woord en beeld wordt getoond.
Naast het kasteel wordt een leer- een speelterrein ingericht voor de jonge bezoekers.
De kinderen worden vermaakt door spelleiders en boswachters van Natuurmonumenten.
De afsluiting van de dagen vindt hier plaats.

Magazine

In week 36 verschijnt het Open Monumentendag Bronckhorst magazine met alle routes, monumenten en interviews.
Uiteraard is er ook veel aandacht voor onze partners.
Het magazine wordt semi-glossy gedrukt, aangemerkt als bewaarexemplaar en wordt huis aan huis met het weekblad Contact verspreid.

Partners

Het project Open Monumentendag Bronckhorst 2020 vergt een forse eenmalige investering.
De komende jaren kan gebruik gemaakt worden van de draaiboeken, routes, fotomateriaal, website en de documentatie.
Wij bieden partners een eigen pagina op onze website en een advertentie in het magazine.
Voor grote partners liggen er ook een aantal mooie partnerpakketten klaar met landelijke uitstraling.

Wilt u meedoen?

Wij komen graag persoonlijk bij u langs om samen met u als partners deze dagen tot een groot succes voor Bronckhorst te maken.

www.openmonumentendagbronckhorst.nl

Corona

Door de uitbraak van corona konden helaas veel doelstellingen uit de startnotitie niet gerealiseerd worden.

Tijdens de lock-down periode is er niet vergaderd, geplande interviews werden afgelast, lange tijd was onduidelijk of de OMD 2020 wel door zou kunnen gaan.

De projectleider educatie trad af door corona, hiermee kwam het programma voor de jeugd te vervallen.

In juni gaf de landelijke organisatie aan dat de OMD door mocht gaan van het ministerie, er kwamen een monumentenprotocol en een reserveringssysteem. Diverse comités in het land besloten echter niet mee te doen aan de OMD waardoor de druk op het bestuur om ook te stoppen toenam.

Vanaf de kasteelheuvel in Bronkhorst is het Hoge Huis te zien. Foto: Han van der Lans

Ondanks corona Open Monumentendagen Bronckhorst

Contact Noord dinsdag 7 april 2020, 17:08

Monumenten zijn zichtbaar: in het echt en/of virtueel te bezoeken

BRONCKHORST – In het weekend van 12 en 13 september 2020 vindt de BankGiro Loterij Open Monumentendag plaats. Het is nog ver weg maar de voorbereidingen zijn in volle gang. "De coronacrisis speelt ons ook parten, maar achter de computerschermen en aan de telefoon kunnen we veel werk verzetten", stelt Han van der Lans, sinds dit jaar voorzitter van de Stichting Open Monumentendag Bronckhorst. Er zijn ruim twintig vrijwilligers betrokken bij het organiseren van de dagen.

LEES HET ARTIKEL

Het bestuur heeft echter niet overwogen om de OMD 2020 af te gelasten omdat dit tegen de statutaire doelstelling van de stichting is. Wel is er steeds rekening mee gehouden dat onderdelen van het programma niet door zouden kunnen gaan.

Vanzelfsprekend is er per locatie zorgvuldig getoetst of deze corona-proof kon meedoen, diverse locaties vielen daarom helaas ook af. Uiteindelijk is er toch een volwaardig programma met fietsroutes en diverse open monumenten gerealiseerd.

Website

De stichting heeft een eigen website openmonumentendagbronckhorst.nl laten ontwikkelen om alle monumenten in de gemeente te documenteren. De website fungeert als platform voor monumenteneigenaren en geïnteresseerden in erfgoed.

De website omvat alle Bronckhorster monumenten uit het rijksmonumentenregister en het gemeentelijke register. Van de meeste monumenten zijn foto's gemaakt op de website geplaatst. Van een aantal monumenten zijn beschrijvingen gemaakt op basis van een fotoreportage. De stichting is bezig alle monumenten op deze wijze te documenteren.

De monumenten kunnen worden bekeken per plaats, bouwstijl, soort, openstelling of via een zoekfunctie.

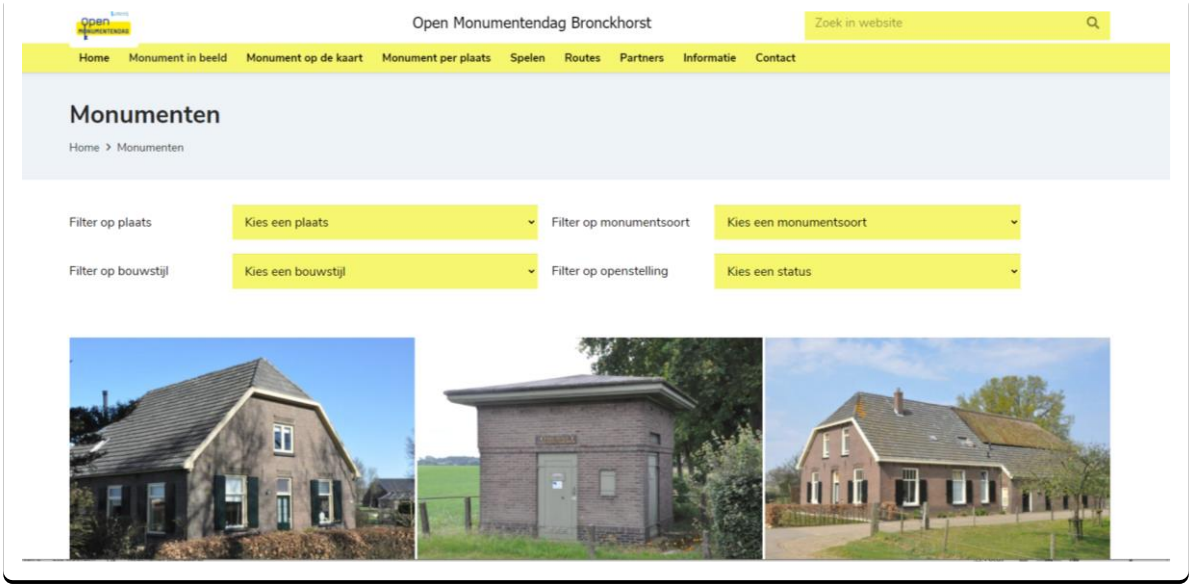

Tevens kunnen de monumenten via een gps module en "open street map" kaarten op locatie worden bekeken.

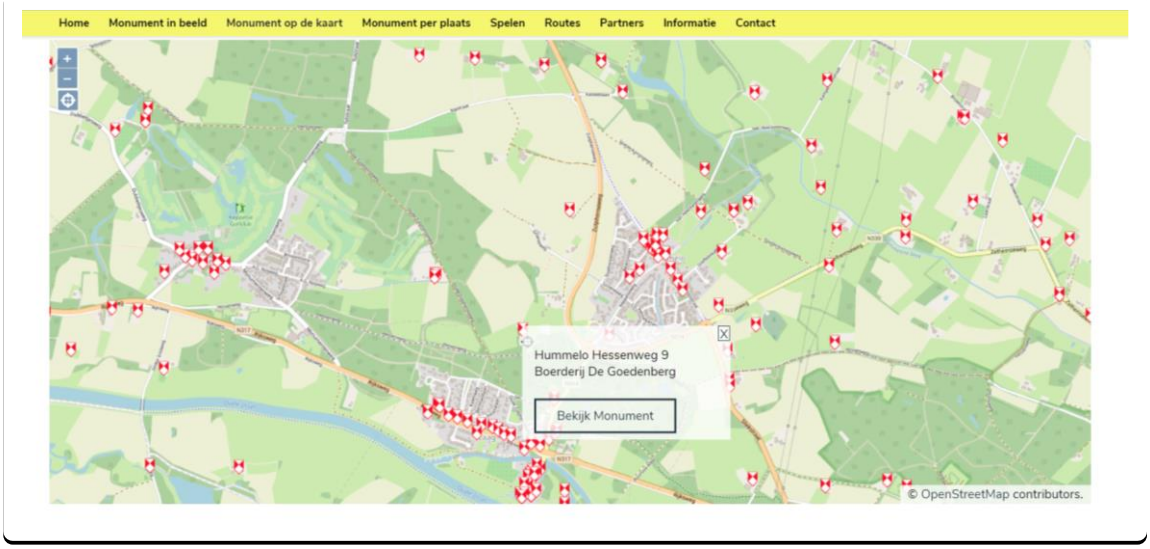

Deze module is ook de basis voor een aantal fiets- en wandelroutes langs de monumenten. Deze routes staan op de website en worden ook buiten het OMD weekend door liefhebbers gebruikt.

Spelen

Om de monumenten op een andere wijze onder de aandacht te brengen is een monumentenspel op de website geplaatst. In dit spel wordt de monumentenkennis van de speler in 10 vragen op de proef gesteld. Het spel wordt via Facebook gepromoot, dagelijks spelen honderden mensen het spel.

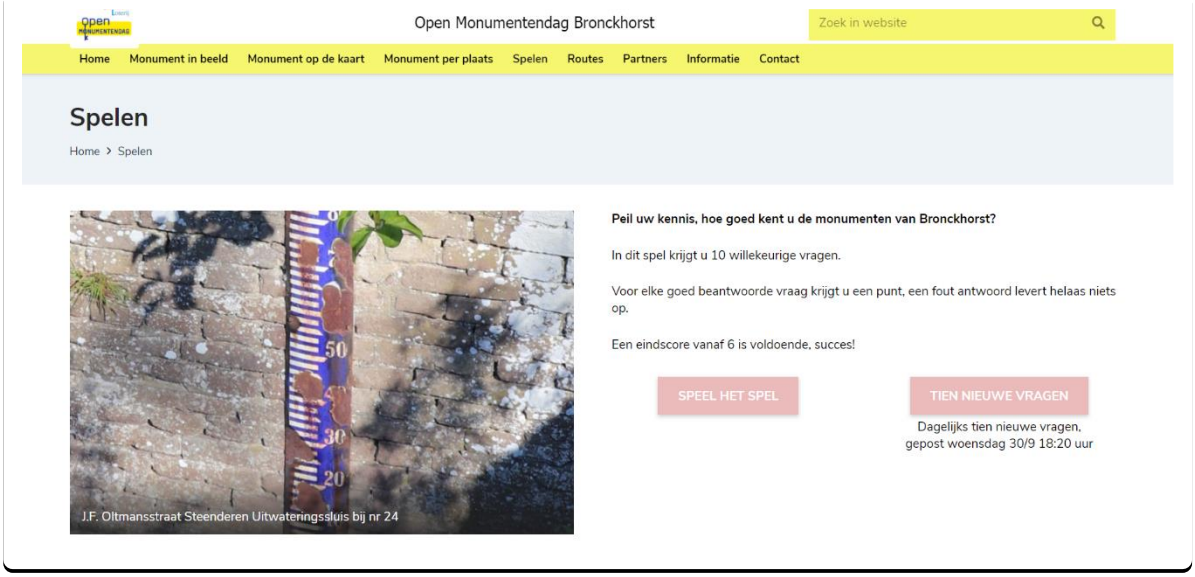

“Wat leuk deze foto puzzels, als oud Vordense, nu nog streekgenoot vind ik het een uitdaging te bedenken waar ze gemaakt zijn. Hulde voor de bedenker/ maker.”

“Lekker moeilijk weer.”

“Daar heeft de familie Meulenbeek gewoond.”

“is wel heeeeeeeeeeel erg moeilijk”

“voor het eerst 10 goed, 5 gegokt dus ik ga maar een staatslot kopen vandaag”.

“Boven die deur achter dat raam ben ik geboren”

“Ik speel dagelijks mee. Leuk om zo je omgeving beter te leren kennen terwijl ik er al 59 jaar woon”

Partners

Er is een betaalmodule gebouwd waarmee sponsors, partners en vrienden eenvoudig online kunnen doneren. Circa 100 bedrijven in Bronckhorst zijn aangeschreven of benaderd om partner te worden. Door onzekerheid of de dagen door zouden gaan, is deze campagne pas in juli gestart. Veel bedrijven gaven aan helaas door corona nu niet mee te willen doen. Toch zijn er nog ruim 30 partners geworven die de OMD ondersteunen.

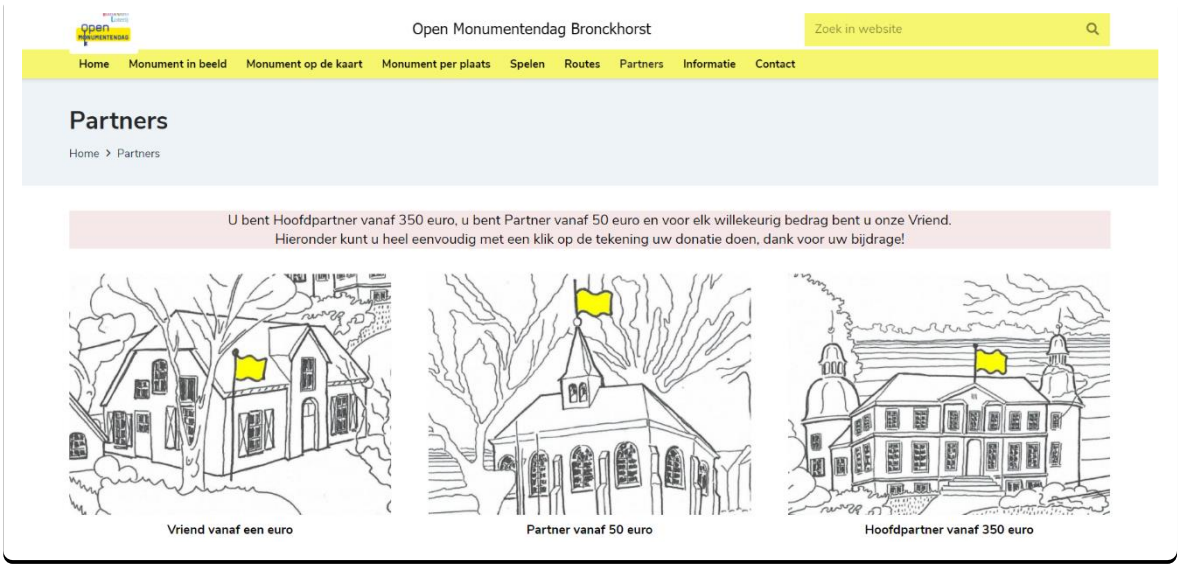

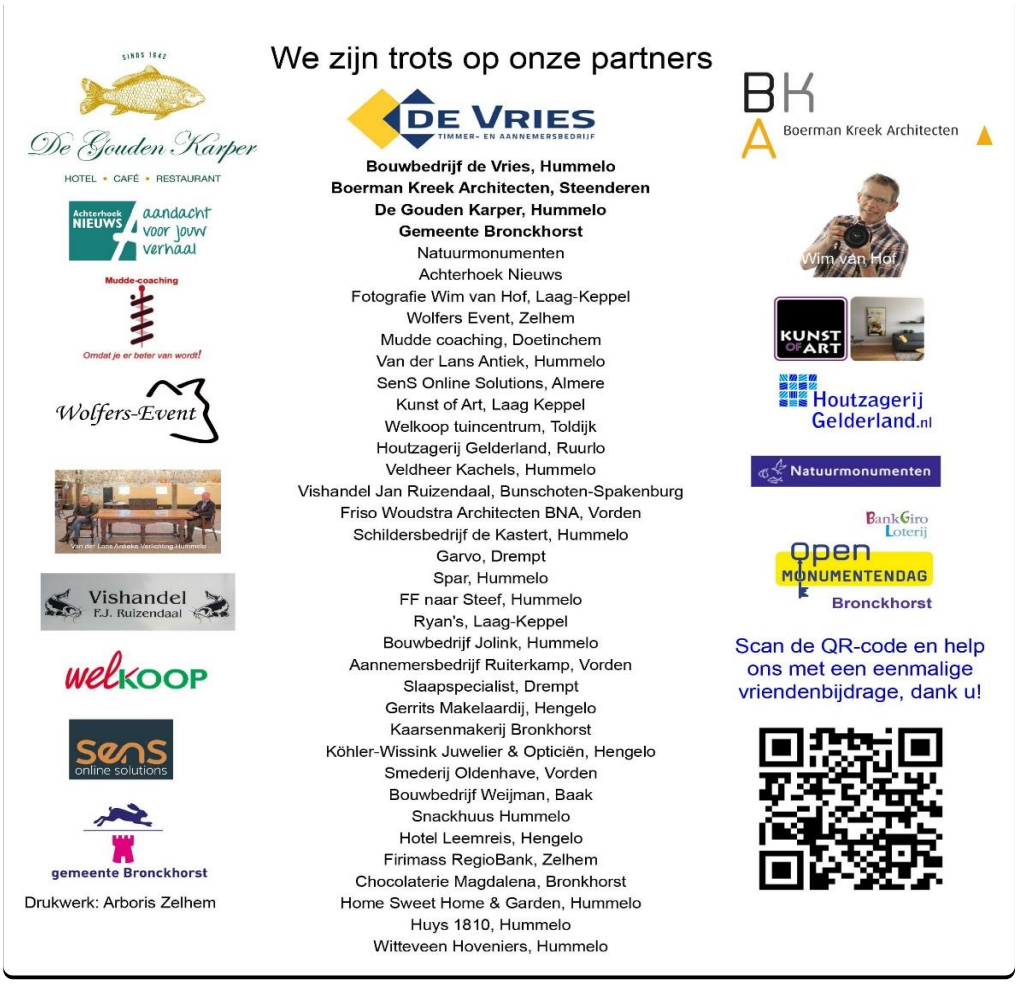

YouTube

De stichting heeft een aantal video’s gemaakt van de open monumenten en deze op een eigen YouTube kanaal OpenmonumentendagBronckhorst geplaatst. De films worden regelmatig bekeken en dragen zo bij aan het doel om de monumenten ook buiten het OMD weekend onder de aandacht te brengen.

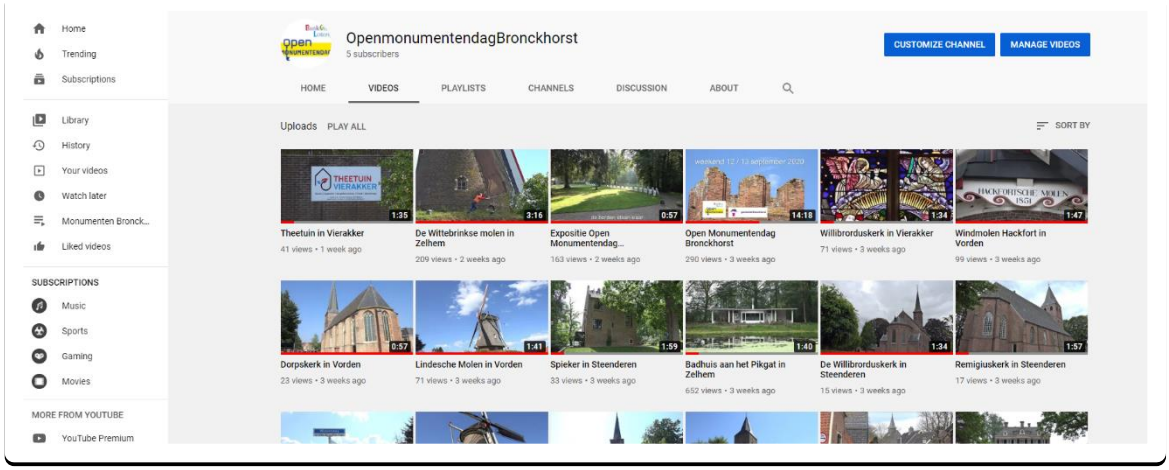

Facebook

De stichting heeft een Facebook pagina OMD Bronckhorst. Deze pagina is nog niet veel gebruikt, er is een vacature voor een beheerder.

Interviews

Als opmaat naar het OMD weekend is wekelijks een interview gepubliceerd met een bewoner, eigenaar of beheerder van een monument.

Ab Boers voor de Dorpskerk in Vorden: "Ik vind het bijzonder dat deze kerk door de eeuwen heen zoveel heeft betekend voor zoveel mensen." Foto: Ceciel Bremer

"Wie in Vorden woont kan niet om de kerk heen"

Contact Noord maandag 20 juli 2020, 8:46

Open Monumentendag 2020: Dorpskerk Vorden

Door Ceciel Bremer

VORDEN – Op zaterdag 12 en zondag 13 september vindt de BankGiro Loterij Open Monumentendag plaats. In het hele land zijn dat weekend duizenden monumenten gratis te bezichtigen en uiteraard is er ook in de gemeente Bronckhorst van alles te zien en te beleven. We stellen in deze rubriek een aantal monumenten in deze gemeente voor. Deze week nemen we een kijkje in de Dorpskerk in Vorden.

LEES HET ARTIKEL

Wim Eenink bij het Pikgat en het badhuis. "We proberen dit plekje goed te onderhouden. En verder genieten we hier als we uitkijken over het water dat vol zit met kikkers, eenden en meerkoeten." Foto: Ceciel Bremer

'We vinden het belangrijk dat dit stukje natuur in de originele staat bewaard blijft'

Contact Noord donderdag 27 augustus 2020, 11:08

Open Monumentendag 2020: Badhuis aan het Pikgat in Zelhem

Door Ceciel Bremer

ZELHEM – Op zaterdag 12 en zondag 13 september vindt de BankGiro Loterij Open Monumentendag plaats. Landelijk zijn dat weekend duizenden monumenten gratis te bezichtigen en uiteraard is er in de gemeente Bronckhorst ook van alles te zien en te beleven. We stellen in deze rubriek een aantal Bronckhorstse monumenten aan u voor. Deze week nemen we een kijkje bij het badhuis aan het Pikgat in Zelhem.

LEES HET ARTIKEL

Wim Knaake met een foto van zijn favoriete plek in Bronkhorst: de molen. "Vroeger met Pasen gingen we daar eieren rollen. Dan klommen we bovenop de molenbult en rolden we eieren naar beneden." Foto: J.E. Aalderink-Wolters.

'De molen is mijn favoriete plek. Dat voelt als thuiskomen'

Contact Noord woensdag 12 augustus 2020, 13:36

Open Monumentendag 2020: het stadje Bronkhorst

Door Ceciel Bremer

BRONKHORST – Op zaterdag 12 en zondag 13 september vinden de BankGiro Loterij Open Monumentendagen plaats. Landelijk zijn dat weekend duizenden monumenten gratis te bezichtigen en uiteraard is er in de gemeente Bronckhorst ook van alles te zien en te beleven. We stellen in deze rubriek een aantal monumenten binnen deze gemeente aan u voor. Deze week nemen we een kijkje in het stadje Bronkhorst.

LEES HET ARTIKEL

Er zijn acht interviews uitgegeven in een oplage van 20.500 in de edities Contact Noord, Midden en Zuid.

Steef en Martine voor hun huis uit 1810."Op sommige estriken in de kamer zitten nog olievlekken uit de tijd dat dit een garage was. Dat krijg je er niet af maar dat hoeft ook niet. Dat vind ik juist wel mooi." Foto: Ceciel Bremer

'Aan de kapotte tegeltjes van de schouw doen we niets. Pure nostalgie'

Contact Noord zondag 16 augustus 2020, 15:18

Open Monumentendag 2020: Huys 1810 in Hummelo

Door Ceciel Bremer

HUMMELO – Op zaterdag 12 en zondag 13 september vindt de BankGiro Loterij Open Monumentendag plaats. Landelijk zijn dat weekend duizenden monumenten gratis te bezichtigen en uiteraard is er in de gemeente Bronckhorst ook van alles te zien en te beleven. We stellen in deze rubriek een aantal Bronckhorstse monumenten aan u voor. Deze week nemen we een kijkje bij Huys 1810 in Hummelo.

LEES HET ARTIKEL

Marieke en Rolf Grijpma voor hun woning: "Moet je kijken naar ons uitzicht. Dat is toch fantastisch. Daar zie je het stadje Bronkhorst en Steenderen en aan de andere kant kijk je uit over de Veluwezoom." Foto: Ceciel Bremer

'Al sinds 1893 behoort dit pand tot onze familie'

Contact Noord woensdag 19 augustus 2020, 12:58

Open Monumentendag 2020: Spaensweert in Steenderen

Door Ceciel Bremer

STEENDEREN – Op zaterdag 12 en zondag 13 september vindt de BankGiro Loterij Open Monumentendag plaats. Landelijk zijn dat weekend duizenden monumenten gratis te bezichtigen en uiteraard is er in de gemeente Bronckhorst ook van alles te zien en te beleven. We stellen in deze rubriek een aantal Bronckhorster monumenten aan u voor. Deze week nemen we een kijkje in huize Spaensweert.

LEES HET ARTIKEL

Rentmeester Henk Wentink van de Lambertikerk in Zelhem: "We merken gelukkig een groeiend enthousiasme bij onze leden voor alle plannen. Dat geeft energie om er samen voor te gaan." Foto: Gijs Boelaars

'Als je ergens lid van bent, dan moet je er ook wat voor doen'

Contact Noord woensdag 26 augustus 2020, 9:28

Open Monumentendag 2020: Lambertikerk Zelhem

Door Ceciel Bremer

ZELHEM – Monumenten openen op zaterdag 12 en zondag 13 september de deuren voor de jaarlijkse BankGiro Loterij Open Monumentendag. Landelijk zijn dat weekend duizenden monumenten gratis te bezichtigen en uiteraard is er in de gemeente Bronckhorst ook van alles te zien en te beleven. We stellen in deze rubriek een aantal Bronckhorster monumenten aan u voor. Deze week nemen we een kijkje in de Lambertikerk in Zelhem.

LEES HET ARTIKEL

Saskia en Joost met hun kinderen Stan en Tess. "Wij zijn van plan hier heel lang te blijven wonen. Dit is zo'n fijne plek." Foto: Anton Baars

'Dit huis heeft uitstraling van buiten en binnen'

Contact Noord dinsdag 1 september 2020, 10:00

Open Monumentendag 2020: Boerderij Spiekerman in Vorden

Door Ceciel Bremer

VORDEN – De BankGiro Loterij Open Monumentendag vindt plaats op zaterdag 12 en zondag 13 september. Landelijk zijn dat weekend duizenden monumenten gratis te bezichtigen en uiteraard is er in de gemeente Bronckhorst ook van alles te zien en te beleven. We stellen in deze rubriek een aantal Bronckhorster monumenten aan u voor. Deze week nemen we een kijkje bij Boerderij Spiekerman en haar bewoners.

LEES HET ARTIKEL

Wethouder Willem Buunk voor zijn boerderij uit 1843. "Mensen die hier uit de streek komen, waarderen alle inspanningen van monumenteigenaren. Dit is onze referentie. Hieraan herkennen we onze streek." Foto: Ceciel Bremer

'Het verdwijnen van agrarische monumenten is de grootste dreiging voor onze gemeente'

Contact Noord dinsdag 8 september 2020, 8:00

Wethouder Willem Buunk over Open Monumentendag 2020

Door Ceciel Bremer

STEENDEREN – Op zaterdag 12 en zondag 13 september vindt de BankGiro Loterij Open Monumentendag plaats. Landelijk zijn dat weekend duizenden monumenten gratis te bezichtigen en uiteraard is er in de gemeente Bronckhorst ook van alles te zien en te beleven. In de afgelopen weken stelden we een aantal Bronckhorster monumenten aan u voor. Deze week leest u een interview met wethouder Willem Buunk, verantwoordelijk voor cultuurhistorie en monumenten, en zelf eigenaar van een monument.

LEES HET ARTIKEL

De stichting kreeg diverse reacties op deze interviews.

"Héél jammer dat ons zeer aansprekende en bekende monument niet meegenomen was in een prachtige serie op de cover van huis-aan-huis-krant Contact."

"Geweldig zoals uw artikel over het stadje Bronkhorst, met daaraan gekoppeld mijn binding met het stadje, in Contact is verschenen. Ik heb veel enthousiaste reacties ontvangen en de meesten waren geraakt door het persoonlijke in het verhaal."

Monumentenprijs

De Coops Molen is in oude luister hersteld en genomineerd voor de Monumentenprijs Bronckhorst 2020. Foto: Contact

Jean Marc wil eerste molenaar worden op Coops molen

Contact Noord donderdag 27 augustus 2020, 11:18

Voor Monumentenprijs genomineerde molen in Zelhem gaat weer draaien

Door Henk Klein Holte

ZELHEM – Terwijl de Aaltense molenbouwer Vaags de laatste hand legt aan de restauratie van Coops Molen praat eigenaresse Hélène Pellegrini, samen met haar man Arno Duitshof en in het bijzijn van hun Franse zoon Jean Marc, over het project in hun achtertuin aan de Wiekenweg. Ze waren er als nieuwe eigenaren precies op tijd bij: "Het leek wel zo'n Franse ruine."

LEES HET ARTIKEL

Anouk Ballot zorgde met haar collega's ook voor de decoratie van de Van Westerholt-zaal. Foto: Contact

Kasteel Hackfort mag weer worden gezien

Contact Noord maandag 24 augustus 2020, 9:15

Monumentenprijs zat er niet in, maar het erfgoed gaat weer leven

Door Henk Klein Holte

VORDEN – De Monumentenprijs Bronckhorst zat er niet in, maar binnenkort kunnen bezoekers weer met eigen ogen zien waarom Kasteel Hackfort in Vorden een van de drie kanshebbers voor deze onderscheiding was, samen met het Boeyink-complex in Heidenhoek bij Zelhem en de Coops Molen in Zelhem. Die laatste kandidaat won het uiteindelijk. De prijs wordt uitgereikt op 9 september, tijdens de aftrapbijeenkomst van de Open Monumentendag(en) Bronckhorst (12 en 13 september).

LEES HET ARTIKEL

De markante graansilo maakt nu deel uit van een woning en biedt uitzicht op de wijde omgeving. Foto: Contact

Geschiedenis van een plek moet bewaard blijven

Contact Noord maandag 31 augustus 2020, 12:34

Boeyink-complex was grote onbekende kanshebber Monumentenprijs

Door Henk Klein Holte

HEIDENHOEK – De vakjury voor de Monumentenprijs 2020 van Bronckhorst had een pittige klus te klaren. Ga er maar aanstaan: kiezen tussen kasteel Hackfort – dat onder meer een prachtige nieuwe voorziening kreeg om te overnachten -, Coops Molen in Zelhem, die weer in vol ornaat staat te 'shinen' én het Boeyink-complex in Zelhem (Heidenhoek), waar de cultuurhistorische kenmerken behouden blijven op de plek waar het vermalen van granen en verwerken van diervoeders heeft plaatsgemaakt voor monumentaal wonen... met uitzicht. De Monumentenprijs ging dit jaar naar Coops Molen, maar dat doet niets af aan de kwaliteiten van het Zelhemse complex.

LEES HET ARTIKEL

Openingsavond

De openingsavond was op woensdagavond vanaf 20.00 uur in de Dorpskerk te Vorden. Er werden films afgespeeld, twee lezingen gegeven, het spel werd geïntroduceerd en wethouder Buunk reikte de monumentenprijs uit aan de eigenaren van Coops molen in Zelhem.

Dorpskerk Vorden woensdag 9 september aanvang 20.00 uur

1. Welkom door de voorzitter
2. Openingsfilm
3. Uitreiking monumentenprijs door de wethouder
4. Introductie website en spel ronde 1
5. Film Spieker Spaensweert Steenderen
6. Lezing Spieker Spaensweert door Rolf Grijpma
7. Spel ronde 2
8. Film Badhuis Pikgat Zelhem
9. Lezing Badhuis Pikgat door Wim Eenink
10. Spel ronde 3
11. Sluiting

Wethouder Buunk 'overhandigde' de Monumentenprijs aan eigenaar van de Coops Molen, Hélène Pellegrini. Foto: Achterhoekfoto.nl/Liesbeth Spaansen

Hélène Pellegrini ontvangt Monumentenprijs voor gerestaureerde Coops Molen

Contact vrijdag 11 september 2020, 17:09

Open Monumentendag Bronckhorst officieel geopend

Door Liesbeth Spaansen

BRONCKHORST/VORDEN – In de Dorpskerk Vorden beleefde een select gezelschap woensdag 9 september een exclusieve avond na aanmelding bij de organisatie, een van de regels die vanwege de corona is ingevoerd. Een zestigtal bewoners en/of liefhebbers van monumenten waren aanwezig bij de officiële opening van de BankGiro Loterij Open Monumentendag Bronckhorst 2020.

LEES HET ARTIKEL

Programma

Het programma is gepubliceerd op 8 september in het Contact edities Noord-, Midden- en Zuid Bronckhorst in een oplage van 20.500. De hoofdlocatie was op Landgoed Hackfort.

Voorbereiding tot in de puntjes verzorgd

Open Monumentendagen Bronckhorst kunnen van start

Door Liesbeth Spaansen

BRONCKHORST - In kasteel Hackfort in Vorden kwamen op 1 september de vrijwilligers bijeen die zich inzetten voor de organisatie van de BankGiro Loterij Open Monumentendag Bronckhorst 2020. Na alle tegenslagen vanwege corona, staat het programma alsnog als een monument. Voorzitter van Stichting Monumentendag Bronckhorst Han van der Lans is tevreden over hoe de dagen uiteindelijk kunnen worden ingevuld. De vrijwilligers kregen een update over de laatste ontwikkelingen en zetten de puntjes op de i over de taken die op zaterdag 12 en zondag 13 september moeten zijn geregeld.

Fietsen en wandelen
Vijf fietsroutes zijn tijdens de Open Monumentendag te volgen, om de vele monumenten van Bronckhorst vanaf de weg te kunnen bekijken. De routes lopen door de kernen en buitengebieden en zijn ruim dertig kilometer lang. Er zijn ruim twintig locaties die in het weekend meedoen aan de Open Monumentendag Bronckhorst, waaronder kerken, molens en musea. In het stadje Bronkhorst is een gids die de mooiste plekjes laat zien en in Baak kan men wandelen met een gids door het park van Huis Baak.

De Lambertikerk in Zelhem, de Remigiuskerk in Steenderen, de Remigiuskerk in Hengelo en de Dorpskerk Vorden bieden een muzikaal programma, met een hoofdrol voor de veelal monumentale orgels.

Corona
Vanwege de verplichte maatregelen van de overheid en het RIVM betreffende corona, zijn alle vrijwilligers het monumentenweekend genoodzaakt toe te zien op het naleven ervan. Voor monumenten die opengesteld zijn, wordt het Protocol Monumenten toegepast. Hierin staan de voor dit weekend geldende regels.

Onze vrijwilligers
Met gepaste trots biedt Stichting Open Monumentendag Bronckhorst dit programma aan. Dank aan de monumenteneigenaren waar belangstellenden dit weekend gratis worden ontvangen. En ook dit jaar zijn er weer vele uren werk verzet door een grote groep vrijwilligers die wij hartelijk danken voor hun inzet. Kijk maar eens op de website, die is dit jaar gebouwd en nu al gevuld met heel veel foto's, verhalen, documentatie, fietsroutes, video's, een spel en meer. Hiermee is een stevige basis gelegd voor de komende jaren.

Onze partners
Om de investeringen te bekostigen is gezocht naar nieuwe partners en die zijn ook gevonden. Bronckhorst telt immers vele gezonde bedrijven, die zelfs in deze tijd willen bijdragen. Allereerst veel dank aan trouwe hoofdpartner Bouwbedrijf de Vries in Hummelo, samen met de gemeente steunt de Vries de stichting al vele jaren, hulde. Dan de nieuwe hoofdpartners, Boerman Kreek Architecten uit Steenderen, gespecialiseerd in duurzame oplossingen voor restauratie van monumenten en De Gouden Karper in Hummelo, gerenommeerd, een begrip in de Achterhoek en ver daarbuiten. Op de volgende pagina's zijn alle partners vermeld, met trots. De stichting hoopt de lijst de komende jaren flink uit te kunnen breiden, immers wie is er niet begaan met de Bronckhorster monumenten?

Onze vrienden
Wie de stichting ook wil steunen met een eenmalige vriendenbijdrage kan dat eenvoudig doen via de QR-code hiernaast, ga naar de website **www.openmonumentendagbronckhorst.nl** of schrijf een bijdrage over naar rekening **NL68 RBRB 0918 1973 17** t.n.v. Stichting Openmonumentendag Bronckhorst te Vorden.

Onze veiligheid
De opengestelde monumenten hebben alle vereiste maatregelen genomen om hun gasten veilig te kunnen laten genieten van het erfgoed. Volg de instructies op en houd afstand, dan blijft iedereen gezond.
Hartelijk dank namens alle vrijwilligers: Aart, Anton, Ceciel, Gerda, Gerdy, Gijs, Han, Henk, Joyce, Roelof, Rolf, Steffan, Theo, Wim, Wim en vele anderen!

Onze fotografen
Anton Baars · Gijs Boelaars · Gerda Ellenkamp · Wim van Hof · Theo Janssen
Han van der Lans

www.openmonumentendagbronckhorst.nl

Uitgelicht

Drie exposities op Landgoed Hackfort

Landgoed Hackfort is de hoofdlocatie voor de Open Monumentendag Bronckhorst. Hier zijn drie exposities te bezichtigen. Vanaf het monumentale hek van het kasteel staan grote panelen opgesteld waarop de Bronckhorster monumenten met prachtige foto's en mooie verhalen worden uitgelicht. De wandelroute loopt door de kelders van het kasteel. Meteen valt het middeleeuwse kruisgewelf op. In dit labyrint van vertrekken wordt de geschiedenis van het kasteel beeldend verteld. Hier is nog de oude waterput en de stoere keuken, dit was het kloppend hart van het kasteel. Buiten gekomen verrast de Oudheidkundige Vereniging Oud Vorden belangstellenden met een expositie over de boerderijen van Hackfort.

Na deze exposities is er gelegenheid om de historische moestuin van het kasteel te bezoeken. Vrijwilligers van Natuurmonumenten vertellen graag over de vergeten groenten zoals kardoen en palmkool. En natuurlijk nodigt het gezellige terras van de Keuken uit om even te pauzeren.

De exposities zijn gratis te bezoeken maar uitsluitend op basis van reservering. Aanmelden voor een bezoek kan op ***openmonumentendagbronckhorst.nl***

Fietsroutes

Er zijn vijf fietsroutes langs de monumenten ontwikkeld door de buitengebieden van Steenderen, Vorden, Hengelo, Zelhem en Hummelo-Keppel-Drempt.

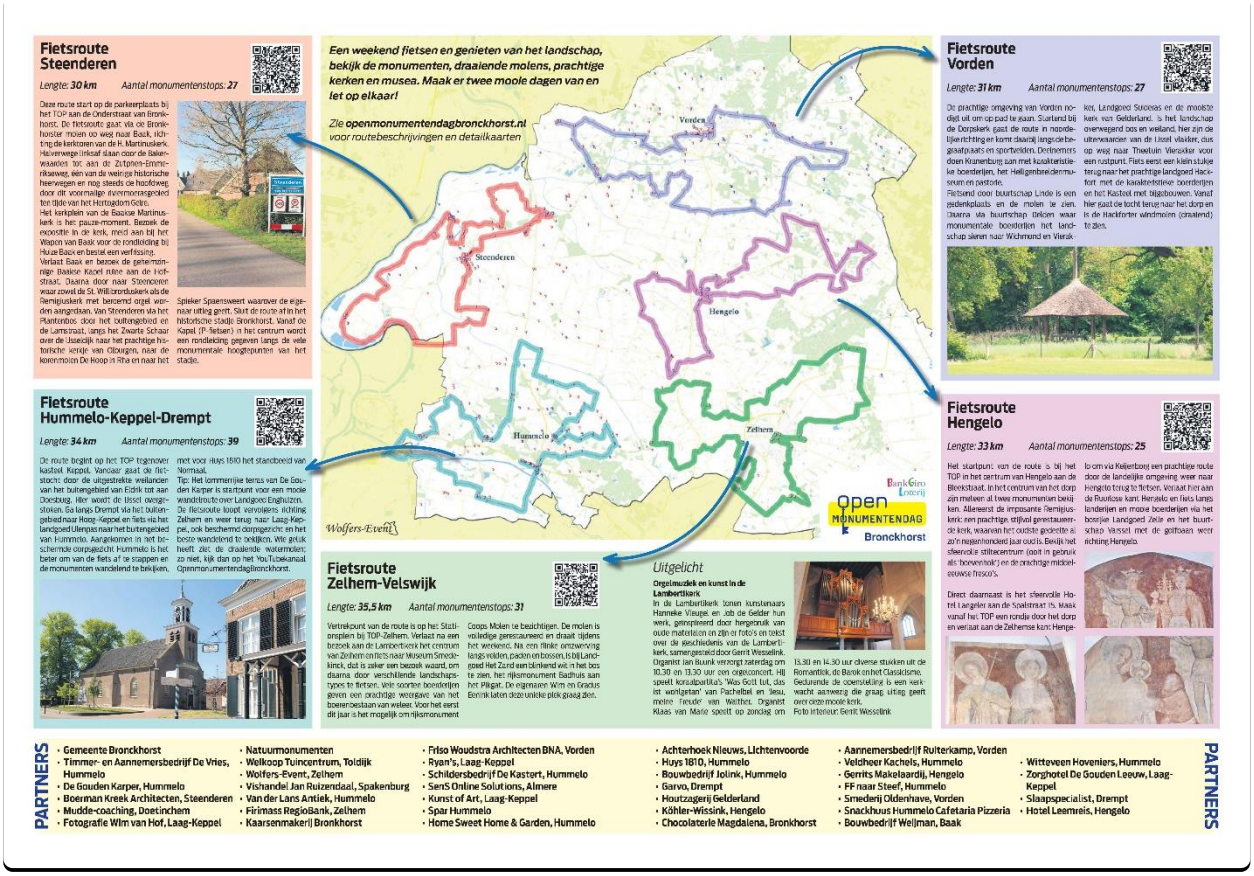

Via de website kunnen deelnemers de routes bekijken en afdrukken. De routes zijn ook buiten het weekend om actueel en worden regelmatig bekeken.

Locaties

Er waren 23 locaties waar iets te doen was, de molens draaiden, de kerken waren open, een aantal met een muzikaal programma, musea waren open en er waren rondleidingen.

HOOFDPARTNERS

DE VRIES · De Gouden Kaper · BK Boerman Kreek Architecten · BankGiro Loterij open MONUMENTENDAG Bronckhorst

BAAK Sint Martinuskerk
Wichmondseweg 17
Er wordt een foto-expositie van Baakse mensen, gebouwen, school, kermis en voetbal gepresenteerd.
zat 10.30-17 uur / zon 10.30-17 uur

BAAK Het Wapen v. Baak/Park Huis Baak
Wichmondseweg 30
Het wapen van Baak is startpunt voor een rondleiding door het park van Huis Baak.
zon 11-17 uur
hetwapenvanbaak.nl

BAAK De Baakse Kapel
Hofstraat 4
De ruïne is van buiten te bezichtigen. Tevens is er een tentoonstelling over de geschiedenis van de kerk. De eigenaar is aanwezig om u informatie te geven.
zat 11-17 uur / zon 11-17 uur

BRONKHORST De Kapel
Kapelstraat 2
Bij de Kapel is een gids die u vertelt over de geschiedenis van het Stadje en u rondleidt langs diverse monumenten.*
** o.v. weer en drukte*
zat 11-17 uur / zon 11-17 uur

HENGELO Remigiuskerk
Kerkstraat 42
Kom binnen, bewonder de fresco's uit de renaissance en doe mee met de Church Quiz!
zat 11-17 uur
vriendenhengeloseremigiuskerk.nl

KRANENBURG Antoniuskerk
Ruurloseweg 101
In de kerk is het Heiligenbeeldenmuseum gevestigd. Op zaterdag is er een verkoopexpositie van beelden.
zat 11-17 uur / zon 11-17 uur
heiligenbeeldenmuseum.nl

Olburgen Willibrorduskerk
Olburgseweg 4
De kerk is open. Er zijn mensen aanwezig om u over de kerk te vertellen.
zat 11-17 uur / zon 11-17 uur

RHA Molen de Hoop
Rhabergseweg 4
De molen draait en is van buiten te bezichtigen.
zat 11-17 uur / zon 11-17 uur
molendehooprha.nl

STEENDEREN Willibrorduskerk
Bronkhorsterweg 2
De kerk is open.
zat 11-17 uur / zon 12-17 uur

STEENDEREN Remigiuskerk
Dorpsstraat 20
De kerk is open, bewonder de glas in lood ramen en de altaren.
zat 11-17 uur / zon 12-17 uur
pkn-sb.nl

STEENDEREN Bronkhorster molen
Spaensweertweg 1
De molen draait en is van buiten te bezichtigen.
zat 11-17 uur
bronkhorstermolen.nl

STEENDEREN Spieker
Spaensweertweg 2
De eigenaar informeert u middels een rondleiding buitenom over de plaats, de functie en geschiedenis van dit rijksmonument.
zat 11-17 uur / zon 11-17 uur

VIERAKKER De Theetuin
IJsselweg 13
De voormalige malerij en de tuinen zijn open.
zat 11-17 uur / zon 11-17 uur
theetuinvierakker.nl

VIERAKKER Willibrorduskerk
Vierakkersestraatweg 31
De mooiste kerk van Gelderland is open. Er zijn mensen aanwezig om u over de kerk te vertellen.
zat 11-16 uur
demooistekerk.nl

VORDEN Landgoed Hackfort
Baakseweg 4
Er zijn drie exposities gratis te bezoeken.
Zie uitgelicht op pagina 1.
zat 11-17 uur / zon 11-17 uur

VORDEN Hackfortsche Windmolen
De molen draait en is van buiten te bezichtigen. De molenaars zullen uitleg geven over de molen, het graan en de diverse soorten brood.
zat 11-17 uur / zon 11-17 uur
hackfortschewindmolen.nl

VORDEN Dorpskerk
Kerkstraat 2
Zaterdag om 12.00 uur en zondag om 15.30 uur wordt er een demonstratie van het kerkorgel gegeven.
zat 11-17 uur / zon 11-17 uur
vriendenvandedorpskerkvorden.nl

VORDEN Lindesche molen
Lindeseweg 29
De molen draait en is van buiten te bezichtigen.
zat 11-17 uur / zon 11-17 uur
delindeschemolen.nl

ZELHEM Lambertikerk
Markt 2
De kerk is open, er is orgelmuziek en kunst.
Zie uitgelicht op pagina 3.
zat 10-17 uur / zon 12-17 uur
lambertikerk.nl

ZELHEM Badhuis
Heisterboomsdijk 1
Het terrein bij het badhuis is te bezichtigen. De eigenaren zijn aanwezig om u informatie te geven.
zat 11-17 uur / zon 11-17 uur
06 51 85 88 30

ZELHEM Museum Smedekinck
Pluimersdijk 5
Het museum is open en in het weekend gratis te bezoeken
zat 11-17 uur / zon 11-17 uur
museumsmedekinck.nl

ZELHEM COOPS Molen
Wiekenweg 5
Winnaar Monumentenprijs Bronckhorst 2020! Een primeur, de nog maar net gerestaureerde molen draait en is van buiten te bezichtigen.
zat 10-17uur / zon 10-17uur
coopsmolen.nl

ZELHEM Wittebrinkse molen
Hummeloseweg 76
De molen draait en is van buiten te bezichtigen.
zat 11-17uur

Bezoekersaantallen

plaats	zaterdag	zondag
Martinuskerk Baak	60	168
Wapen van Baak rondleiding	nvt	35
Baakse kapel	55	128
Bronkhorst kapel / rondleiding	170	160
Remigiuskerk Hengelo	95	nvt
Beelden museum Kranenburg	97	68
St Willibrorduskerk Olburgen	27	41
Molen de Hoop Rha	20	65
Willibrorduskerk Steenderen	25	25
Remigiuskerk Steenderen	60	50
Bronkhorster molen Steenderen	60	nvt
Het Spieker Steenderen	52	76
Theetuin Vierakker	20	60
Willibrorduskerk Vierakker	102	nvt
Hackfortsche molen Vorden	52	128
Kasteel Hackfort Vorden	141	121
Dorpskerk Vorden	120	66
Lindesche molen Vorden	34	50
Lambertikerk Zelhem	60	56
Badhuis Zelhem	150	200
Smedekinck Zelhem	60	65
Coops molen Zelhem	180	220
Wittebrinkse molen Zelhem	40	nvt
Totalen	1680	1782

Totaal 3462

Martinuskerk Baak

Hoofdlocatie Hackfort

De hoofdlocatie was op landgoed Hackfort. Er waren drie exposities te bekijken; de stichting toonde op 20 grote panelen een selectie uit de monumenten in Bronckhorst, de Vereniging Oud Vorden presenteerde een expositie van de boerderijen van Hackfort en Vereniging Natuurmonumenten liet de vaste collectie in het souterrain van het kasteel zien. Ook de moestuin was opengesteld en op het terras van de Keuken van Hackfort konden bezoekers iets nuttigen.

Er is gekozen voor Hackfort als hoofdlocatie omdat dit kasteel en Natuurmonumenten een landelijk publiek aantrekken en daarmee de OMD Bronckhorst naar een landelijk niveau tillen. Het overzicht toont aan dat dit is gelukt. Het aantal van 10 gezinnen met kinderen is bemoedigend.

De expositie was te bezoeken op basis van reservering met tijdsloten van 30 personen per uur. Binnen een week was de expositie volgeboekt. De vraag was groter, velen konden deze expositie dit jaar niet bekijken. De stichting overweegt de expositie te herhalen.

Kasteel Hackfort

Bezoekers Hackfort

zaterdag				zondag			
	plaats	aantal	kinderen		plaats	aantal	kinderen
11u	Alphen ad Rijn	2		11u	Eibergen	2	
	Apeldoorn	1			Zutphen	1	
	Zutphen	2			Diemen	2	
	Bussum	2			Bathmen	2	
	Deventer	1			Elburg	3	
	Amsterdam	1			Vorden	2	
	Millingen ad Rijn	2			Groningen	2	
	Apeldoorn	2			Eibergen	2	
	Doesburg	2			Nijmegen	2	
	Lochem	2			Den Haag	2	
	Hummelo	2			Roermond	3	

	Amersfoort	4		12u	Arnhem	2	
	Vorden	2			Baarn	2	
12u	Deventer	1			Schiedam	2	
	Winterswijk	2			Den Haag	2	
	Vriezenveen	5			De Steeg	2	
	Nijverdal	2			Haarle	2	
	Amsterdam	2			Nijverdal	2	4
	Beek	2			Zutphen	2	
	Zutphen	2		13u	Zwolle	2	
	Amersfoort	2			Garminge	2	
	Vlaardingen	2			Zutphen	2	2
	Vierakker	2			Den Haag	2	
	Apeldoorn	2			Zutphen	1	
	Woerden	2			Zuidwolde	2	
13u	Zutphen	3			Velp	5	
	Groenlo	4			Duiven	2	
	Almelo	4		14u	Eefde	2	2
	Halle	1	2		Gelselaar	2	
	Zelhem	2			Groenlo	4	
	Almelo	2			Borne	2	
	Heino	2			Den Haag	2	
	Delft	2			Apeldoorn	2	
	Amersfoort	2			Warnsveld	2	
14u	Arnhem	2			Deventer	2	2
	Dronten	3			Vorden	2	2
	Zutphen	2		15u	Ruurlo	1	
	Deventer	1			Zelhem	2	
	Zutphen	2	1		Westervoort	2	
	Ruurlo	1			Baak	2	
	Zwolle	2			Noordwijk	2	
	Halle	4			Gouda	2	
	Zutphen	1			Aalsmeer	2	
15u	Lunteren	4			Terborg	2	
	Doetinchem	3	2		Ugchelen	2	2
	Vierakker	4			Nijverdal	2	
	Arnhem	2			Doetinchem	2	
	Duiven	3			Winterswijk	2	2
	Vorden	2		16u	Herveld	2	
	Borculo	2			Neede	2	
	Terborg	2			Velp	2	
	Westervoort	2			Apeldoorn	2	
16u	Dordrecht	2			Dieren	2	
	Vorden	2			Zutphen	2	
	Silvolde	2			Nijverdal	2	
	Utrecht	6					
	‘s-Hertogenbosch	2					
	Zutphen	8			totaal	114	16
	Zieuwent	2					
	totaal	139	5		totaal weekend	253	21

Expositie Oud Vorden

Presentatie Natuurmonumenten Foto B. Awick

Briefing op terras Keuken van Hackfort

Enquête

Het bestuur heeft een enquête opgesteld en deze aan alle deelnemende monumenten toegezonden. De resultaten geven het bestuur veel nuttige informatie en vele verbeterpunten voor het programma van 2021.

Een aantal citaten, de bijgaande foto's zijn willekeurig gekozen:

Het stoepbord met heel veel logo's en corona-regels was te klein.

De kapel van Baak (foto B. Awick)

In de gesprekken met diverse bezoekers blijkt dat niet iedereen weet welke monumenten meededen en waar deze gelegen waren. Het betreft vooral mensen welke niet uit onze regio kwamen en die dus ook niet het Contact hebben gelezen. Wellicht is een mogelijkheid om de routekaarten op a4 af te drukken en bij de deelnemers neer te leggen.

Theetuin in Vierakker

Veel bezoekers (met name op de fiets) klaagden over het gebrek aan een helder omschreven route.

Het scannen van de route was velen niet gelukt. Dat scannen is ook te publieksonvriendelijk voor een event als OMD dat juist graag bredere belangstelling wil genereren.

Een echt ‘boekje’ zoals voorgaande jaren is niet nodig (en duur, en een beetje mosterd na de maaltijd). Maar een duidelijke routebeschrijving die bv in de ochtend van OMD is te krijgen bij diverse monumenten, zou heel handig en uitnodigend zijn. Daarnaast moeten de routes uiteraard ook via internet te downloaden zijn.

Als er geen Corona meer is mag er wel meer reclame gemaakt worden, voor nu was het voldoende.

Als er (tijdelijk) geen ‘contactpersoon/aanspreekpunt’ is in een bepaald dorp, moet de organisatie ZELF contact zoeken met de grote monumenten die al jaren actief zijn op OMD.

Uiteraard is publiciteit heel belangrijk. Landelijke publiciteit lijkt me onzinnig, regionaal is er wellicht nog wel wat meer te halen.

Probeer één bijzonder object extra **landelijke** aandacht te geven om meer mensen te bereiken voor onze OMD.

Een eigen Bronckhorst-website KAN zeker bijdragen aan meer bezoekers. Maar: dat kan alleen (zoals bij alle websites) als er veel gerichte communicatie/publiciteit is die de doelgroepen wijst op die eigen website. Dat kan nog meer, en dan zal de eigen website zeker nog succesvoller zijn.

Hopelijk wordt de site in de toekomst ook gebruikt om al het mooie in de Gemeente Bronckhorst te aanschouwen en men ook oog heeft voor bijzonderheden die bij sommige monumenten staan vermeld en op die wijze ze een eigen karakter geven wat ook deel uitmaakt van ons erfgoed.

Bezoekers Hackfort (foto B. Awick)

Onze voorkeur gaat uit naar de bijlage, (boven het boekje) je bereikt meer mensen.

Ik heb ervaren dat bezoekers maar ook anderen onvoldoende bekend waren met de beschikbaarheid van de website van OMD Bronckhorst met daarop alle informatie. Mijns inziens is het nodig om daar meer aandacht op te vestigen via Regionale Pers en Contact.

Normaal zonder fietsroute hebben wij maar een hand vol bezoekers.

Remigiuskerk Steenderen

Uit een aantal reacties werd duidelijk dat deelnemers van de fietsroute deze te lang vonden.

Ook werden suggesties gedaan om routes op een passende wijze aan elkaar te koppelen zodat er meerdere korte routes en monumenten op 1 dag kunnen worden gereden/bezocht.

Facebook heeft veel bezoekers, makkelijk te actualiseren. Wel veel vrienden proberen te maken.

Hoewel Facebook duidelijk op zijn retour is, blijft het een belangrijk medium met name voor de wat oudere/lager opgeleide doelgroepen. Die zijn ruim vertegenwoordigd in de gemeente Bronckhorst en overlappen (deels) de OMD-doelgroep. Ik zou dus zeker adviseren om Facebook veel actiever te gebruiken.

De Kapel van Bronkhorst

Expositie (op Hackfort of andere aansprekende locatie) kan zeker bijdragen aan bezoek en succes van OMD. Wel uitkijken voor teveel ‘ons-kent-ons’ uitstraling van zo’n expositie.

Lindesche molen Vorden

Misschien ooit een keer een groter evenement dat alle monumenten in de gemeente op de een of andere manier verbindt. Dat was nu de expositie op Hackfort, maar misschien is er iets laagdrempeligs te bedenken om veel meer publiek te trekken. Ook het niet-traditionele OMD-publiek. De hoger opgeleiden/kunstzinnig & historisch geïnteresseerden komen sowieso wel en weten ook de site wel te vinden.

Het publiek moet echt het gevoel krijgen dat de expo voor IEDEREEN is, en dat het een mooi uitgangspunt is voor een bezoek aan een aantal andere monumenten.

Voldoende inkomsten is erg belangrijk.

Erg mooie site met veel info en leuke filmpjes, veel positieve reacties op de video’s.

Spieker in Steenderen

Meer partners is altijd goed, zowel financieel als publicitair als sociaal. Alleen met veel partners kan OMD een algemeen bekend fenomeen worden, dat gedragen wordt door de gemeenschap.

Er mag geen conflicterende situatie ontstaan tussen de doelstellingen van de OMD en het imago van de betrokken partner. Maar dat spreekt voor zich wat mij betreft!

Openingsavond Dorpskerk Vorden

Denk eens aan een of meer wandelroutes naast de fietsroutes (wandelen is enorm in opkomst, mede door corona)

Vrijwilligers museum Smedekinck Zelhem

Bronkhorster molen in Steenderen

We kijken terug op een leuke dag met mooi weer en voldoende bezoekers.

Het Wapen van Baak

Bezoekjes van OMD-mensen tijdens OMD: altijd leuk en inspirerend.

Door de coronamaatregelen was het prettig voldoende middelen, intekenlijst en stickers afstand te ontvangen. Ook even een check van een vrijwilliger was goed.

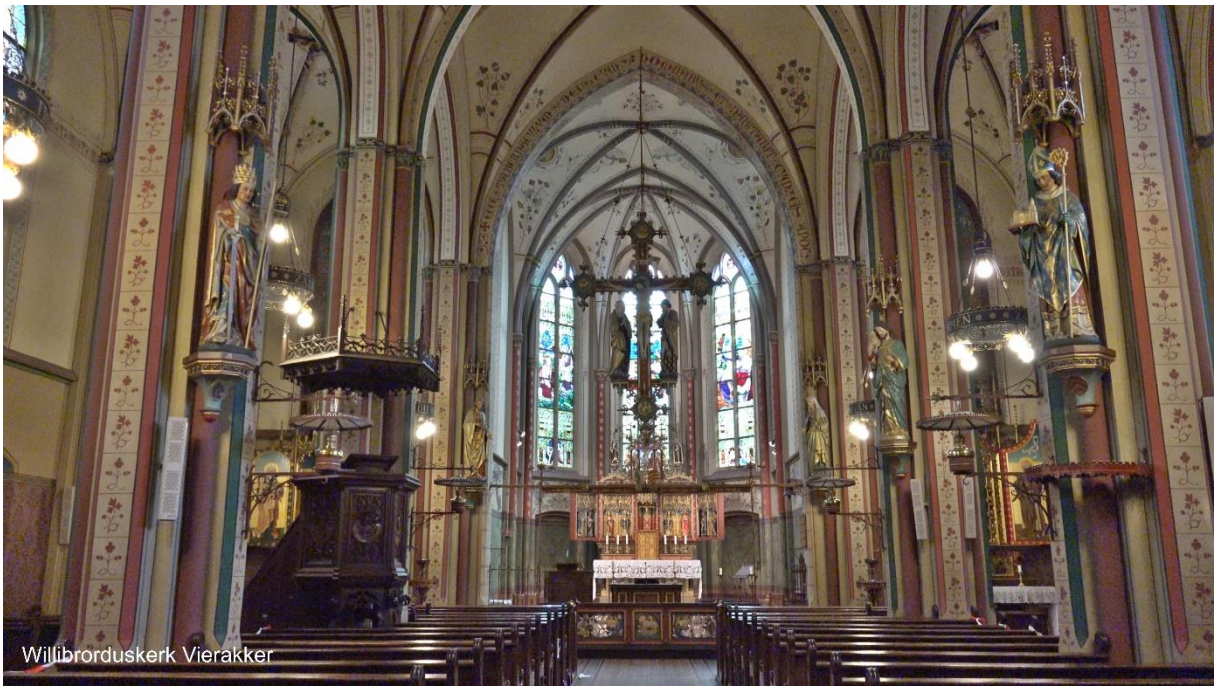
Willibrorduskerk Vierakker

Er waren bezoekers die terugkomen voor o.a. weekend wild eten in de Achterhoek!!

Compliment: de publiciteit was veel beter dan voorgaande jaren!

Dank voor het organiseren. Ik weet dat er veel tijd in gaat zitten, en niet altijd de waardering oogst die het verdient.

Het gemiddelde eindcijfer voor de organisatie door de stichting is gewaardeerd op 7,8.

Nawoord

Uit de reacties van de enquête en de bezoekersaantallen kunnen we concluderen dat de dagen een succes waren.

Met de website heeft de Stichting een goed medium om onze monumenten doorlopend onder de aandacht te brengen. Denk aan de fietsroutes en de wandelroutes, die zullen nog verder uitgewerkt worden met foto's en verhalen over de monumenten. En het spel trekt dagelijks honderden bezoekers naar de site.

Ook de expositieborden kunnen hergebruikt worden, veel Bronckhorsters hebben de expositie niet kunnen zien wegens corona beperkingen.

Dit jaar ontvingen we voor het eerst een bijdrage van de landelijke OMD organisatie, als waardering voor onze expositie op Hackfort. Een fotograaf van de landelijke OMD bezocht een aantal van onze locaties in Bronckhorst, deze foto's worden gebruikt bij de landelijke promotie.

De monumenten van Bronckhorst krijgen hiermee de aandacht die zij verdienen!